

Tiene el honor de contar con la

**DRA. LORNA SMITH BENJAMIN**

## **Corazones Rotos: La Psicopatología desde el Modelo Reconstructivo Interpersonal de Lorna Smith Benjamin**

*Tras una larga y destacada trayectoria profesional, la Dra. Benjamin propone una explicación de la psicopatología basada en la evidencia científica, unificando la biología, la epigenética y la neurología, con el apego, los procesos interpersonales e intrapsíquicos.*

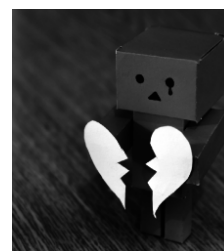

**Lorna Smith Benjamin, PhD, ABPP, FDHC**, es ex presidenta de la Society for Psychotherapy Research (SPR); creadora del Instrumento de Análisis Estructural del Comportamiento Social (SASB), un método de observación y autoevaluación de los patrones interpersonales e intrapsíquicos. Profesora emérita de Psicología y profesora adjunta de Psiquiatría en la Universidad de Utah. Fue asesora del grupo de trabajo del DSM-IV que definió los trastornos de personalidad. Es coautora del Inventario de Trastornos de la Personalidad de Wisconsin (WISPI), así como de la Entrevista Clínica Estructurada para el Diagnóstico de la American Psychiatric Association (APA) según el DSM-IV Eje II, trastornos de la personalidad (SCID-II).

**Idioma:** Inglés con traducción consecutiva al castellano.

**Dirigido a:** psicólogos, psiquiatras, trabajadores sociales y otros profesionales afines a la salud mental

**Fechas:** 17 y 18 de Noviembre de 2017

**Horario:** viernes tarde 17:00 - 20:00 y sábado mañana 9:00– 14:00 (8h de duración)

**Lugar de realización:** Universidad de Alicante. Aula 1/1-60 del Aulario I

**Periodo de matriculación:** del 30 de Septiembre al 10 de Noviembre.

**Precio:** Socios Kyma: 50€ y No socios: 95€.

**Preinscripción:** envía un e-mail adjuntando la hoja de inscripción a: [formacion@asociacionkyma.com](mailto:formacion@asociacionkyma.com)



Asociación de Terapia Familiar  
Y Multifamiliar de Alicante

Colaboran:

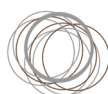

Centre de Psicoteràpia  
RELACIONAL I FAMILIAR DE TARRAGONA



Universitat d'Alacant  
Universidad de Alicante



Centro Internacional  
de Psicoterapia